

松鹤楼一层楼梯平面图

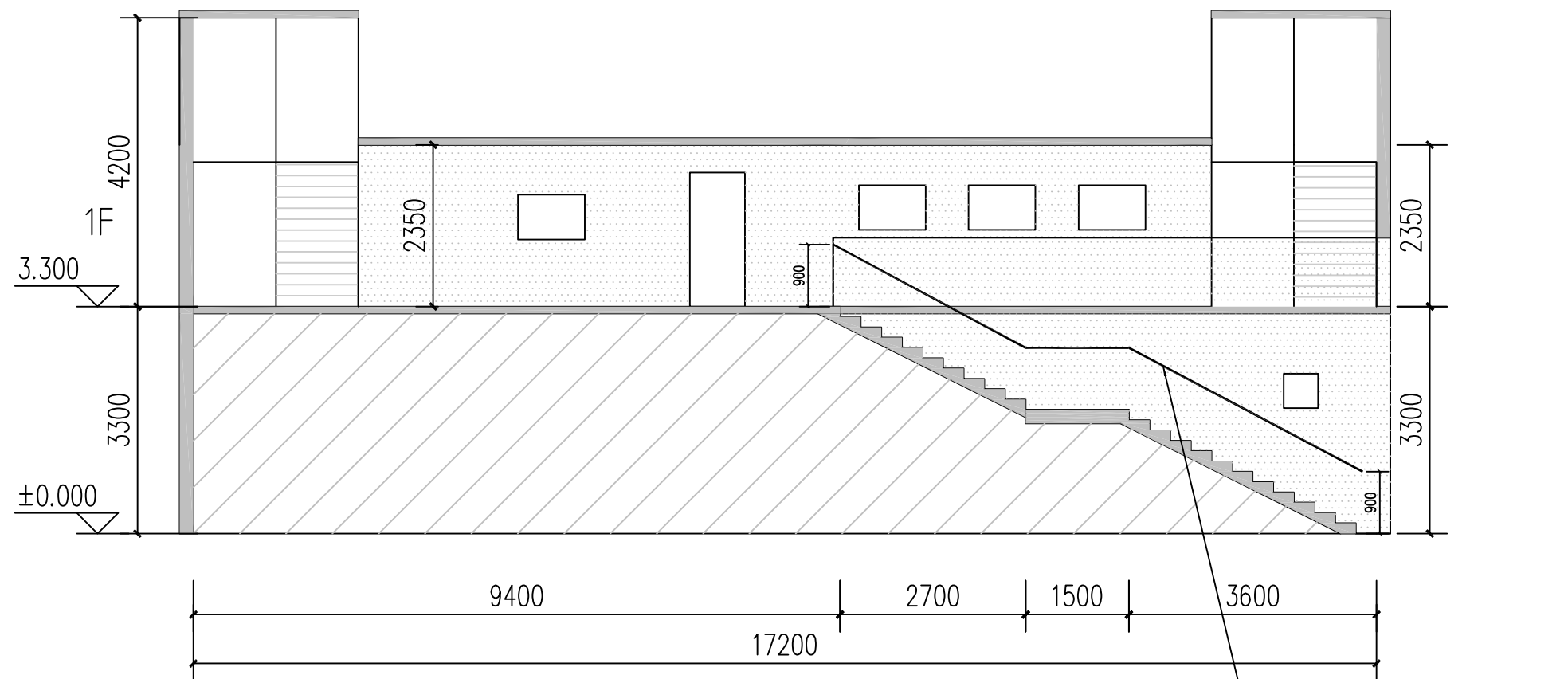

松鹤楼楼梯间A剖面图

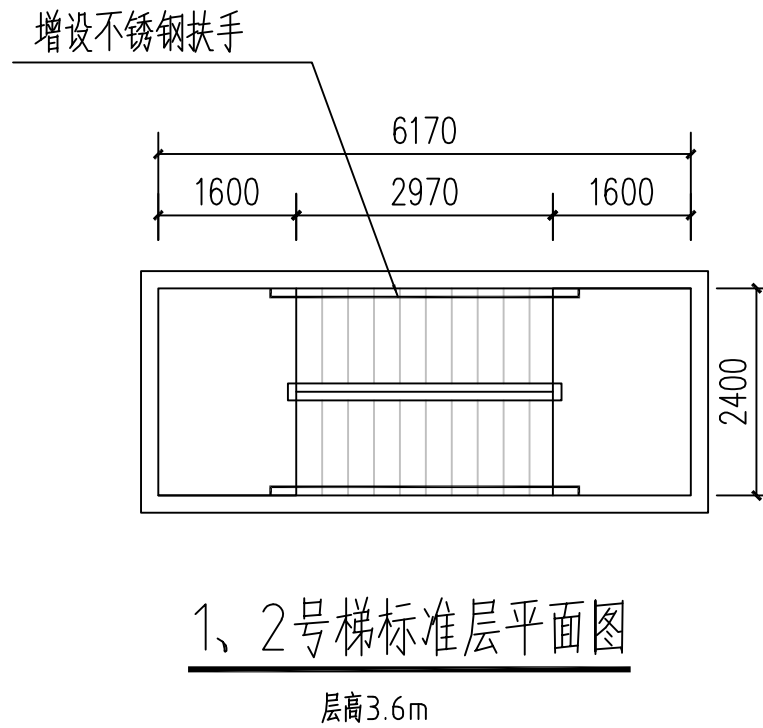

层高3.6m

附 注
DESCRIPTIONS
此设计图之版权归深圳市华纳国际建筑设计有限公司所有, 未经书面批准, 不得将任何部分翻印。
切勿以比例量图, 一切以图内数字所示为准。
如发现任何矛盾处, 应立即通知深圳市华纳国际建筑设计有限公司。

ALL DESIGNS ARE THE SOLE PROPERTY OF SHENZHEN HUA NA ARCHITECT DESIGNING CO.,LTD. AND CANNOT BE USED WITHOUT WRITTEN PERMISSION.
DO NOT SCALE DRAWING. FIGURED DIMENSIONS ARE TO BE FOLLOWED. ALL MEASUREMENTS MUST BE CHECKED ON SITE BY THE CONTRACTOR.
ANY DISCREPANCIES SHOULD BE REPORTED TO SHENZHEN HUA NA ARCHITECT DESIGNING CO.,LTD.

会 签 COORDINATION	
建 筑 ARCH.	电 气 ELEC.
结 构 STRUCT.	采暖通风 HVAC
给排水 PLUMBING	

审 定 APPROVED BY	张学军	张
项目负责 CAPTAIN	林晓雁	林
专业负责 CHIEF ENGL.	林晓雁	林
审 核 EXAMINED BY	林晓雁	林
校 对 CHECKED BY	付俊	付
设 计 DESIGNED BY	王希周	王
制 图 DRAWN BY	王希周	王

建设单位 CLIENT	韶关市武江区人民政府新华街道办事处	
工程名称 PROJECT	武江区2025年老旧小区改造基础设施建设项目-新华街道片区(松鹤楼)	
图 名 TITLE	消防设施及避难设施详图1	
设计号 DESIGNED BY		
比例 SCALE	1:100	日 期 DATE 2025.05
图别 DRAWING TYPE	建筑	图号 DRAWING NO. JS-10



深圳市华纳国际
建筑设计有限公司

SHENZHEN HUA NA
ARCHITECT DESIGN CO.,LTD

国家甲级工程设计证书编号: A144016495
NATIONAL ARCHITECTURAL DESIGN LICENSE No. A144016495

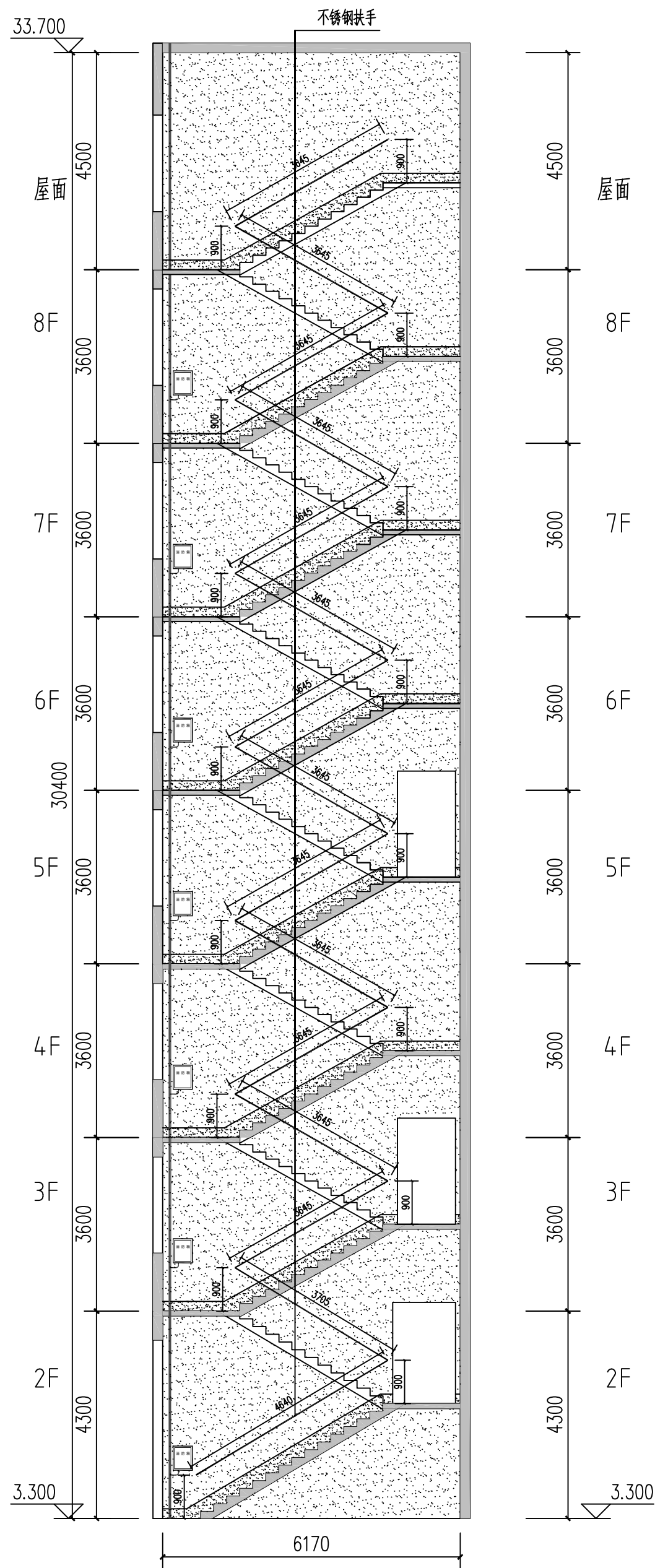

1、2号梯剖面图

序号	名称	数量	单位	备注
01	楼梯不锈钢扶手	120	米	1、2号两个楼梯间
02	消防立管粉刷	66	米	1、2号两个楼梯间
03	大门拆除	1	个	1层楼道大门拆除1.6×2.8m
04	消防箱	14	个	1. 双开门式“消防式” 2. 型号、规格：室内消火栓箱800*650*240(带玻璃、自锁、带锁) 带DN65 3. 附件材料、规格：采用铜合金锁、带内装DN65消火栓(或SNJ65减压稳压消火栓)一个、原装材料水龙带、一长、225米DN65、带接口DN19水枪一支、消防软管一捆DN25、软管长度数量225m

做法表			
名称	用料做法	使用范围	数量
楼梯间消防立管刷红油漆	1、清理表面的灰尘和沾附物除锈 2、防锈底漆2遍 3、面漆2遍	楼梯间原有消防立管	

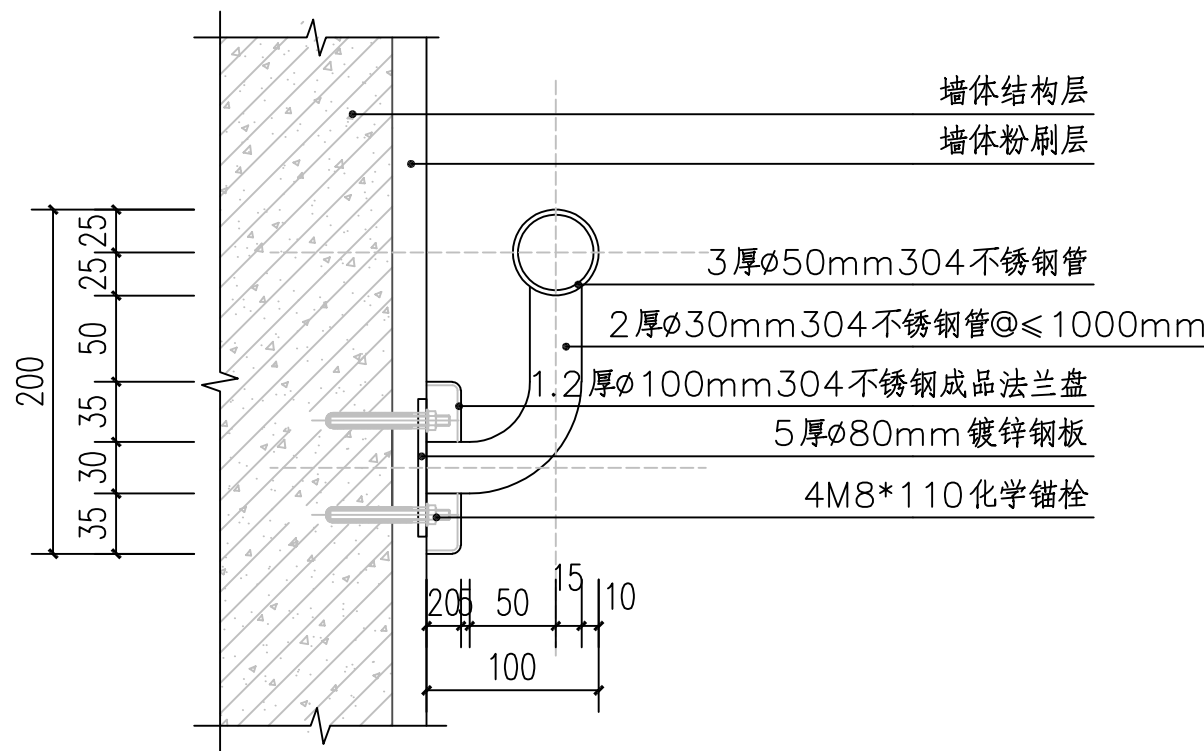

楼梯扶手详图



楼梯扶手意向图

附 注
DESCRIPTIONS
此设计图之版权归深圳市华纳国际建筑设计有限公司所有, 未经书面批准, 不得将任何部分翻印。
切勿以比例量图, 一切以图内数字所示为准。
如发现任何矛盾处, 应立即通知
深圳市华纳国际建筑设计有限公司。

ALL DESIGNS ARE THE SOLE PROPERTY OF
SHENZHEN HUA NA ARCHITECT DESIGNING CO.,LTD.
AND CANNOT BE USED WITHOUT WRITTEN
PERMISSION.
DO NOT SCALE DRAWING. FIGURED DIMENSIONS
ARE TO BE FOLLOWED. ALL MEASUREMENTS MUST
BE CHECKED ON SITE BY THE CONTRACTOR.
ANY DISCREPANCIES SHOULD BE REPORTED TO
SHENZHEN HUA NA ARCHITECT DESIGNING CO.,LTD.

会 签 COORDINATION	
建 筑 ARCH.	电 气 ELEC.
结 构 STRUCT.	采暖通风 HVAC
给排水 PLUMBING	

审 定 APPROVED BY	张学军	张
项目负责 CAPTAIN	林晓雁	林
专业负责 CHIEF ENGL.	林晓雁	林
审 核 EXAMINED BY	林晓雁	林
校 对 CHECKED BY	付俊	付
设 计 DESIGNED BY	王希周	王
制 图 DRAWN BY	王希周	王

建设单位 CLIENT	韶关市武江区人民政府新华街道办事处		
工程名称 PROJECT	武江区2025年老旧小区改造基础设施建设项目-新华街道片区(松鹤楼)		
图 名 TITLE	消防设施及泛老设施详图2		
设计号 DESIGNED BY			
比例 SCALE	1: 100	日 期 DATE	2025.05
图别 DRAWING TYPE	建筑	图号 DRAWING NO.	JS-11



深圳市华纳国际
建筑设计有限公司

SHENZHEN HUA NA
ARCHITECT DESIGN CO.,LTD

国家甲级工程设计证书编号: A144016495
NATIONAL ARCHITECTURAL DESIGN LICENSE No. A144016495